

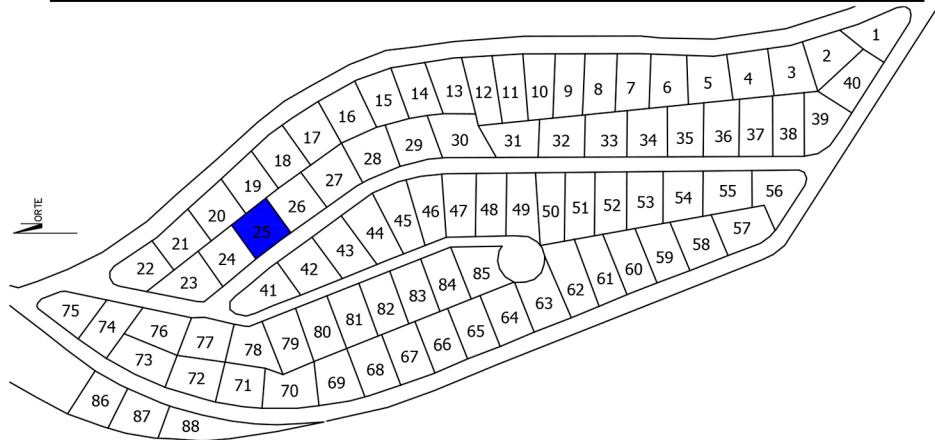

| VIVIENDA 25 | | | | | | |
|------------------------|------------------------|------------------------------|-------------------------------|------------------------------------|-------------------------------------|------------------------------------|
| 3 Dormitorios | Superficie parcela(m²) | Superficie útil vivienda(m2) | Superficie útil trastero (m2) | Superficie construida vivienda(m²) | Superficie construida trastero (m²) | Superficie zona libre parcela (m²) |
| Trastero P. Semisótano | | - | 80,37 | - | 97,76 | |
| Vivienda P.Baja | | 89,37 | - | 111,17 | - | |
| TOTAL | 648,40 | 89,37 | 80,37 | 111,17 | 97,76 | 537,23 |



El presente documento es de caracter informativo y podrá experimentar variaciones por exigencias técnicas del proyecto. Todo el mobiliario, excluyendo la cocina, es meramente decorativo. Las superficies son aproximadas, pudiendo experimentar modificaciones por razones de índole técnica en el desarrollo de la ejecución de las obras.

PROMOCIÓN LA ALZAMBRA DE 44 VIVIENDAS AISLADAS EN LA VIÑUELA (MÁLAGA)

Jose Jesús Martín Palmero
Manuel Martos Herrero

PROMOTOR

ECONOMIAS AGRARIAS, S.L.

SITUACIÓN

Sector UR-1c. Embalse. La Viñuela.

PLANO DE PARCELA VIVIENDA 25. Fase Ib

DICIEMBRE 2023

E: 1/150

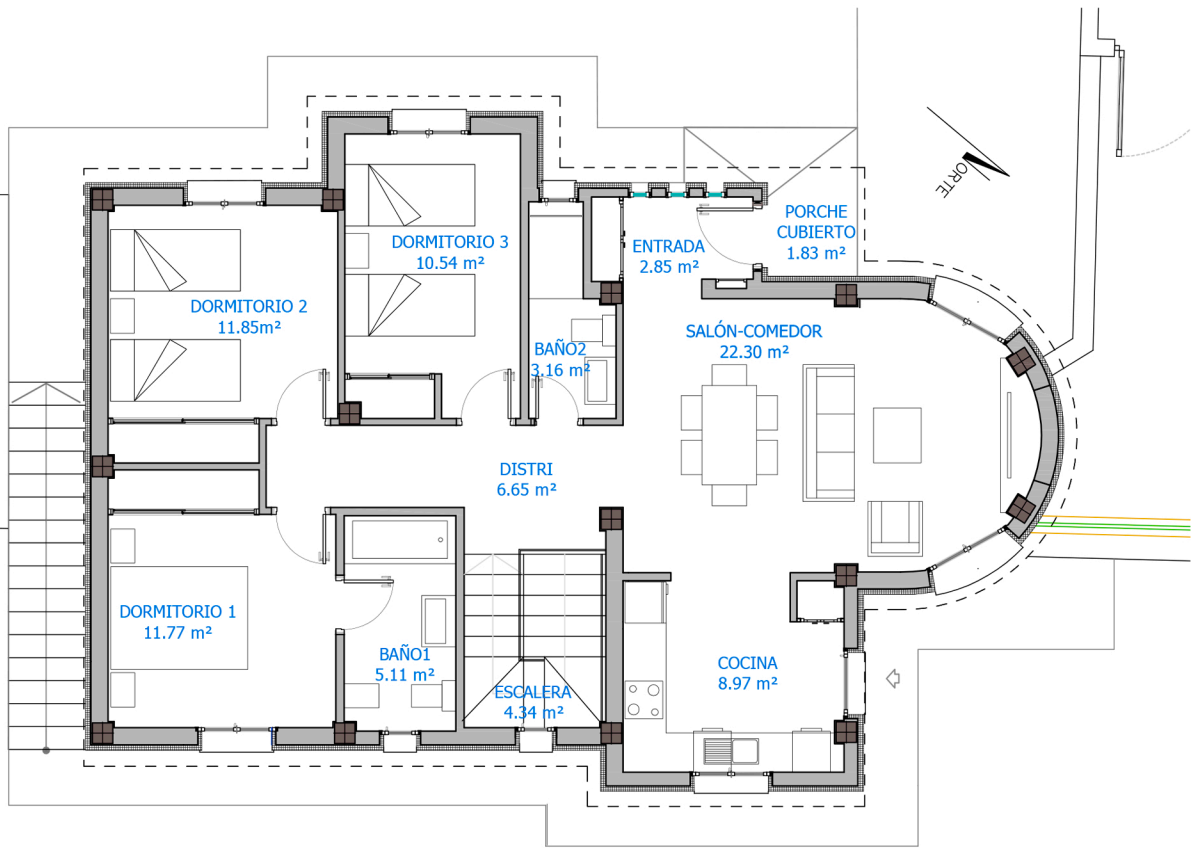
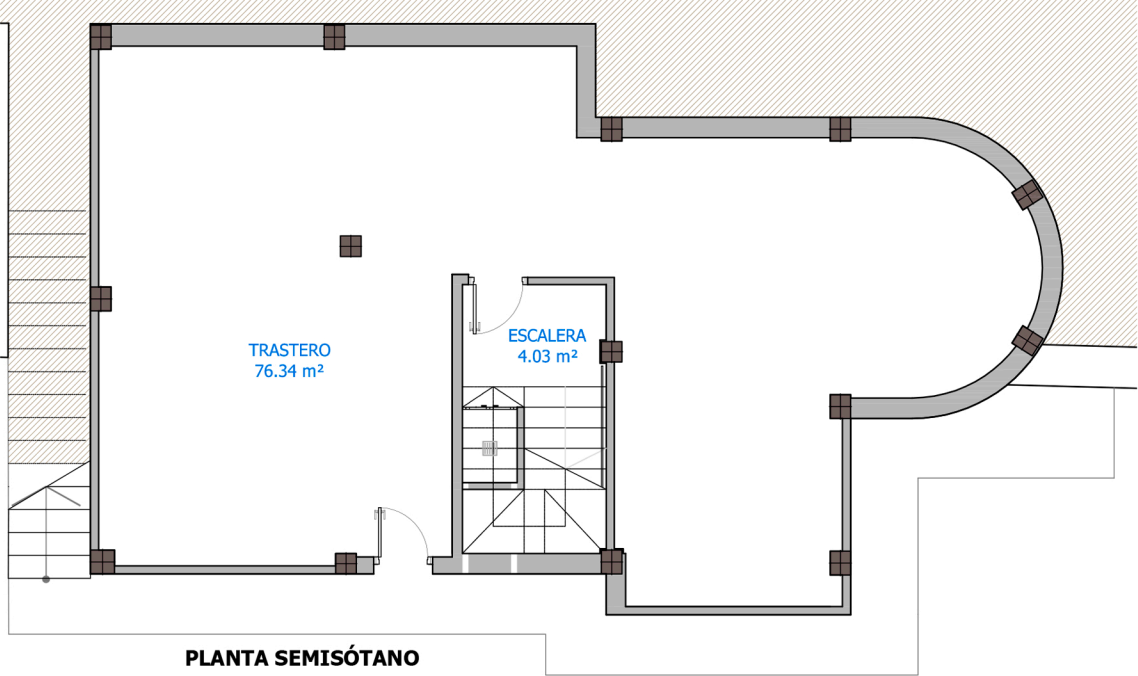

| VIVIENDA 25 | | | | |
|------------------------|-------------------------------|-------------------------------|-------------------------------------|-------------------------------------|
| 3 Dormitorios | Superficie útil vivienda (m2) | Superficie útil trastero (m2) | Superficie construida vivienda (m²) | Superficie construida trastero (m²) |
| Trastero P. Semisótano | - | 80,37 | - | 97,76 |
| Vivienda P.Baja | 89,37 | - | 111,17 | - |
| TOTAL | 89,37 | 80,37 | 111,17 | 97,76 |

El presente documento es de caracter informativo y podrá experimentar variaciones por exigencias técnicas del proyecto. Todo el mobiliario, excluyendo la cocina, es meramente decorativo. Las superficies son aproximadas, pudiendo experimentar modificaciones por razones de índole técnica en el desarrollo de la ejecución de las obras.

PROMOCIÓN LA ALZAMBRA DE 44 VIVIENDAS AISLADAS EN LA VIÑUELA (MÁLAGA)

Jose Jesús Martín Palmero
Manuel Martos Herrero

PROMOTOR

ECONOMIAS AGRARIAS, S.L.

SITUACIÓN

Sector UR-1c. Embalse. La Viñuela.

PLANO DE MOBILIARIO, USOS Y SUPERFICIES VIVIENDA 25. Fase Ib

DICIEMBRE 2023

E: 1/75