

4 VIVIENDAS UNIFAMILIARES EN DALIAS. (ALMERIA).

05/08/2024

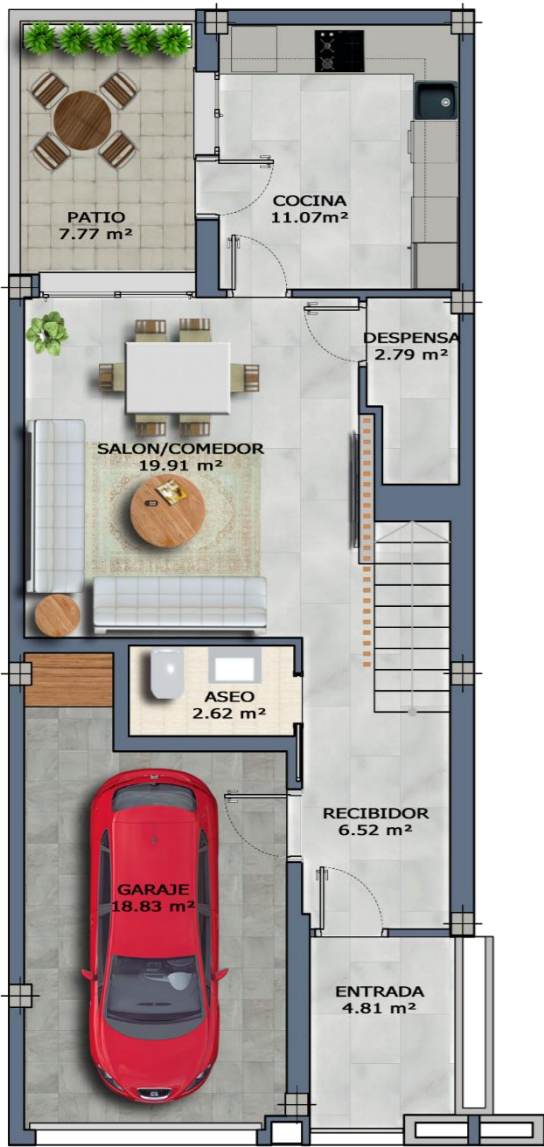

PLANTA BAJA

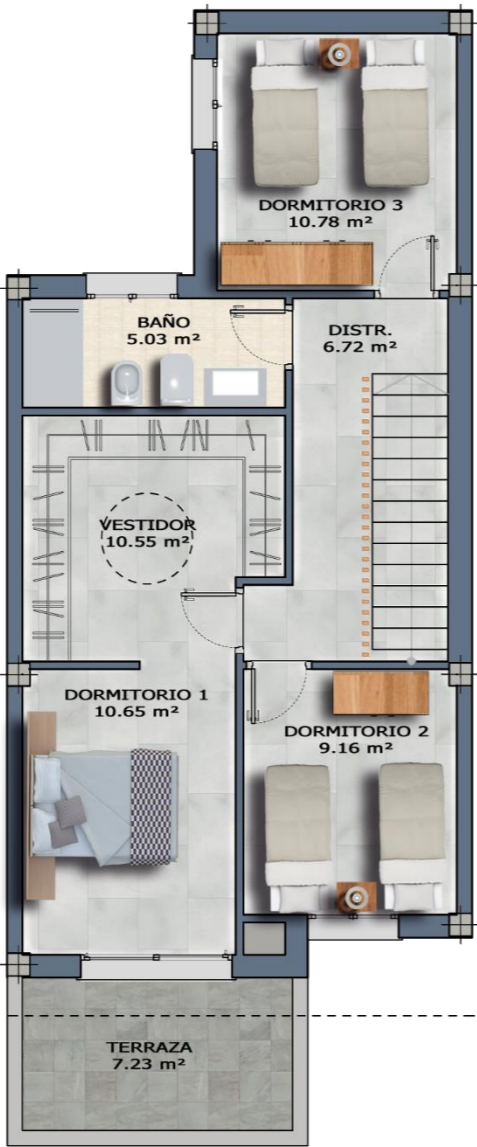

PLANTA ALTA

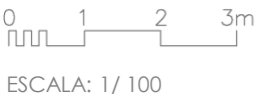

(*) Superficies computadas conforme al art.2 del Decreto 218/2005 (BOJA 7-11-2005). La jardinería y el amueblamiento es ficticio, teniendo validez únicamente a efectos decorativos. El presente plano es un avance de proyecto y es orientativo, no constituye documento contractual y está sujeto a modificaciones por exigencias técnicas, jurídicas o administrativas derivadas de la obtención de todos los permisos y licencias reglamentarias, así como por necesidades constructivas o de diseño derivadas del desarrollo del proyecto y de la Dirección de Obra. Las superficies tienen carácter provisional hasta la obtención de la correspondiente licencia de obras.

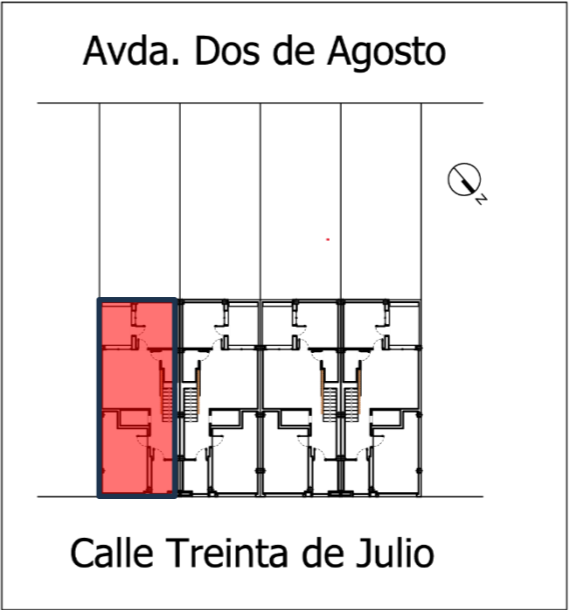

SUPERFICIE PARCELA 93,00 m²

SUPERFICIE DE LA VIVIENDA

	Sup. Útil Interior.	Sup. Útil Exterior	SUP. ÚTIL TOTAL	Sup. Construida
VIVIENDA TIPO (OPCION 1)	114,64m²	19.81m²	134,45m²	148,55m²

Sup. Útil Según Decreto (*)	Sup. Construida Según Decreto (*)
124,54m²	158,45m²

DESCRIPCION DE LA VIVIENDA Y ANEJOS.

La vivienda consta de garaje, entrada, recibidor, 1 aseo, salón-comedor, cocina, despensa, patio, distribuidor, 1 baño, vestidor, 3 dormitorios y terraza.

COMERCIALIZA:



950 488 044 / 692557992
info@inmoduran.com
www.inmoduran.com

PROJECT MANAGER:

Ismael Durán Valverde

PROYECTA:

