

4 VIVIENDAS UNIFAMILIARES EN EL EJIDO (ALMERIA).

07/08/2024

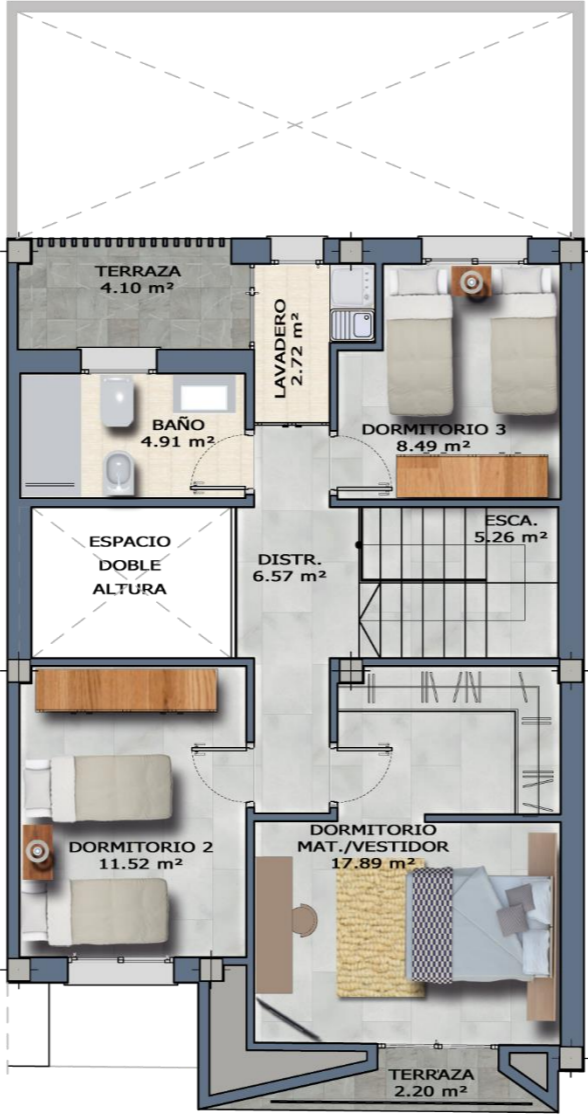

PLANTA BAJA



PLANTA ALTA

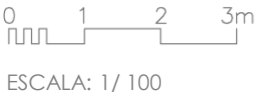

(*) Superficies computadas conforme al art.2 del Decreto 218/2005 (BOJA 7-11-2005).
La jardinería y el amueblamiento es ficticio, teniendo validez únicamente a efectos decorativos. El presente plano es un avance de proyecto y es orientativo, no constituye documento contractual y está sujeto a modificaciones por exigencias técnicas, jurídicas o administrativas derivadas de la obtención de todos los permisos y licencias reglamentarias, así como por necesidades constructivas o de diseño derivadas del desarrollo del proyecto y de la Dirección de Obra. Las superficies tienen carácter provisional hasta la obtención de la correspondiente licencia de obras.

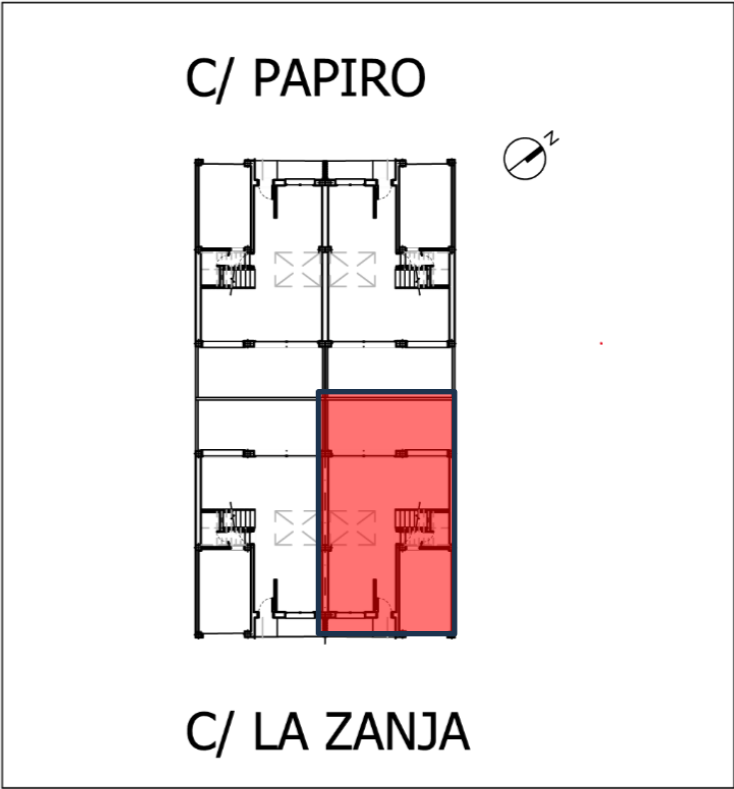

SUPERFICIE PARCELA 106,87 m²

SUPERFICIE DE LA VIVIENDA

	Sup. Útil Interior.	Sup. Útil Exterior	SUP. ÚTIL TOTAL	Sup. Construida
VIVIENDA TIPO (OPCION 1)	122,92m ²	32.15m ²	155,07m ²	151,94m ²

Sup. Útil según Decreto (*)	Sup. Construida Según Decreto (*)
135,21m ²	164,23m ²

DESCRIPCION DE LA VIVIENDA Y ANEJOS.

La vivienda consta de garaje, entrada, salón-comedor-cocina, distribuidor, 1 aseo, patio, 1 baño, lavadero, 3 dormitorios, vestidor y terrazas.

COMERCIALIZA:

Durán
servicios inmobiliarios

950 488 044 / 692557992
info@inmoduran.com
www.inmoduran.com

PROJECT MANAGER:

Ismael Durán Valverde

PROYECTA:

ÁGORA
ARQUITECTURA · INGENIERÍA